

DEEV



2.º CONGRESO
CIERRE DE
MINAS
PERÚ 2026

GESTIÓN MEDIO
AMBIENTAL Y ECONOMÍA
CIRCULAR PARA UN
CIERRE SOSTENIBLE

23 & 24 ABRIL 2026

BASES DE AUSPICIO



2.º CONGRESO
CIERRE DE
MINAS
PERÚ 2026

GESTIÓN MEDIO
AMBIENTAL Y ECONOMÍA
CIRCULAR PARA UN
CIERRE SOSTENIBLE

23 & 24 ABRIL 2026

El Congreso CIERRE DE MINAS Perú es el **único evento en Perú** dedicado exclusivamente a abordar, de forma integral, los desafíos y oportunidades que implica un cierre de minas responsable, sostenible y con visión de largo plazo. Con el objetivo de promover un legado positivo para las comunidades y el territorio y la **economía circular como eje transversal**, el Congreso convoca a expertos nacionales e internacionales, autoridades, empresas mineras, aliados tecnológicos e instituciones clave para compartir conocimientos, buenas prácticas y experiencias reales del sector.

Diseñado en base a las necesidades actuales de la industria, el evento aborda una agenda técnica y multidisciplinaria que incluye temas como el diseño de cierres sostenibles con enfoque en economía circular, la remediación ambiental y el tratamiento de agua, el cumplimiento normativo bajo estándares internacionales y la aplicación de nuevas tecnologías en procesos de cierre. **Además, se incluyen otros aspectos clave** como la geoestabilidad de desmontes y relaves, los criterios ESG, la gestión financiera y contable, la gobernanza y la entrega final del legado post-cierre.

El Congreso se presenta como una **plataforma estratégica para conectar, posicionarse y generar nuevas oportunidades de colaboración** en el sector minero.

Visión de cierre sostenible, social, adecuación a cambio climático y Economía Circular desde el diseño.

- Creación de valor con Economía Circular: legado positivo, beneficios sociales y económicos del cierre.
- Consideraciones ESG en Reaprovechamiento, Remediación ambiental, Tratamiento hídrico, Revegetación biológica de acuerdo con el Legado proyectado.
- La importancia de la comunicación y manejo de expectativas en las consideraciones medio ambientales del cierre.
- Visión de Proyecto sostenible hacia un cierre final exitoso con el involucramiento de las partes interesadas. Lecciones aprendidas.

Retos de la normativa y estándares internacionales para un cierre exitoso.

- Adecuación a estándares de calidad según normativas y estándares internacionales.
- Impacto de las últimas modificaciones del Reglamento de cierre de minas y Ley 28090 hasta el postcierre.
- Marco legal, transferencia de instalaciones y responsabilidad de los actores hasta la entrega del certificado final.

Criterios técnicos de ingeniería, hídricos, rehabilitación medioambiental, últimas tendencias y tecnologías innovadoras para el cierre de minas.

- Análisis desde el Diseño de ingeniería segura y sostenible. Determinación de criterios técnicos y medio ambientales en el Proyecto de plan de cierre.
- Monitoreo de estabilidad física, química e hidrológica de los desmontes y relaves mineros. Tratamiento de los drenajes ácidos, gestión y remediación.
- Concepto de períodos de retorno en los diseños de ingeniería en operación y para el cierre de mina.
- Procesos de demolición, desmantelamiento, deconstrucción, logística inversa y remediación potenciados por tecnologías innovadoras.
- Ejemplos de proyectos de cierre nacionales y extranjeros.

Aspectos Organizacionales y de Gobernanza hasta la obtención del certificado final y entrega de legado.

- Criterios contables y tributarios para el reconocimiento de costos de cierre. Requerimientos del mercado de valores en los reportes de sostenibilidad (US GAAP-IFRS).
- Aspectos por considerar en la Constitución de garantías financieras, montos, mantenimiento y liberación.

El Congreso **CIERRE DE MINAS** es un espacio técnico de alto nivel, diseñado para compartir conocimientos clave en torno al cierre sostenible de operaciones mineras. En esta segunda edición, se presentarán casos de estudio, innovaciones tecnológicas y marcos regulatorios a través de conferencias magistrales, ponencias técnicas y paneles de discusión. Participar como expositor representa una oportunidad única para contribuir activamente al desarrollo de mejores prácticas y posicionarse como referente en la industria minera regional.

Postule enviando su propuesta de tema en el siguiente link:

<https://deev.pe/cierre-de-minas/expositor/>

FECHAS IMPORTANTES

Convocatoria
de temas hasta:

28

NOVIEMBRE 2025

Primer avance de la
presentación y versión final
del technical paper hasta:

16

MARZO 2026

Versión final
de la presentación en
template oficial:

03

ABRIL 2026

Para más información, escríbenos: gerencia@deevperu.com

CONSIDERACIONES ADICIONALES:

El Comité Directivo revisará y evaluará el contenido de cada presentación a fin de seleccionar los temas más adecuados para el evento. Después de esta evaluación se darán a conocer los resultados y el Comité Organizador le informará sobre las condiciones comerciales para concretar su participación.

Es indispensable contar con la autorización de su empresa y/o clientes involucrados para realizar la exposición dentro del congreso. Esto incluye: nombres propios, datos, imágenes, fotografías o demás contenido de la presentación.

Toda la información presentada durante la ponencia es responsabilidad del expositor.

¿POR QUÉ AUSPICIAR?



2.º CONGRESO
CIERRE DE
MINAS
PERÚ 2026

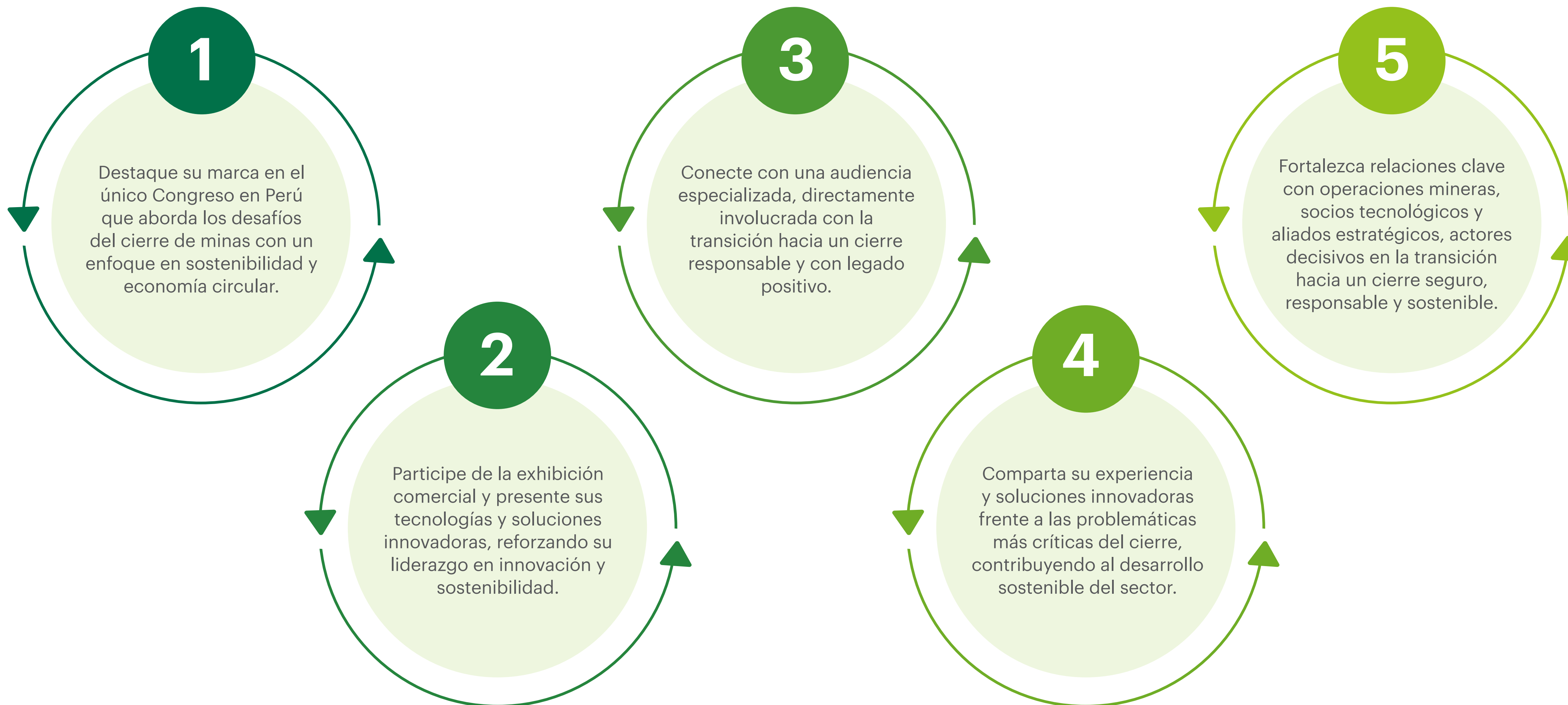

Beneficios incluidos en todas las categorías:

- Posibilidad de incluir merchandising en el kit de bienvenida de cada participante, según el anexo “Especificaciones del auspicio”.
- Publicación del logo en redes sociales, página web del evento y reel de auspiciadores durante el Congreso (agrupados por categoría).
- Descuento del 10% sobre el precio general de inscripción en la compra de hasta tres inscripciones adicionales.
- Acceso a la relación de asistentes posterior al evento (nombre, cargo y empresa).
- Mención y agradecimiento en las palabras de bienvenida.
- Posibilidad de realizar una presentación técnica a precio reducido, sujeta a la aprobación del tema.

	DIAMANTE	ORO	PLATA	COBRE
Disponibilidad:	1	5	8	9
Tamaño del stand:	3m x 2m	2.5m x 2m	2m x 2m	1.5m x 2m
Mobiliario:	<ul style="list-style-type: none"> • 01 credenza (1 m largo x 0.4 m ancho x 1 m alto). • 01 mesa de vidrio (0.7 m de diámetro). • 04 bancos altos tipo cóctel. 	<ul style="list-style-type: none"> • 01 credenza (1 m largo x 0.4 m ancho x 1 m alto). • 01 mesa de vidrio (0.7 m de diámetro). • 04 bancos altos tipo cóctel. 	<ul style="list-style-type: none"> • 01 credenza (1 m largo x 0.4 m ancho x 1 m alto). • 02 bancos altos tipo cóctel. 	<ul style="list-style-type: none"> • 01 credenza (0.65 m largo x 0.45 m ancho x 1m alto). • 02 bancos altos tipo cóctel.
Backing wall:	<ul style="list-style-type: none"> • 3 m ancho x 2.4 m alto con diseño previamente enviado. 	<ul style="list-style-type: none"> • 2.5 m ancho x 2.4 m alto con diseño previamente enviado. 	<ul style="list-style-type: none"> • 2 m ancho x 2.4 m alto con diseño previamente enviado. 	<ul style="list-style-type: none"> • 1.5 m ancho x 2.4 m alto con diseño previamente enviado.
Televisor:	Televisor de 55" empotrado en el backing wall.	Televisor de 43" empotrado en el backing wall.	Televisor de 43" empotrado en el backing wall.	Televisor de 43" empotrado en el backing wall
Ubicación del stand:	Principal	Área destacada	Jardín	Jardín
Entrevista a su representante durante el evento:	✓	✓	✗	✗
Inscripciones con acceso a la conferencia y al área de exhibición*:	6	5	4	2
Inversión	USD 12,360 + IGV**	USD 10,340 + IGV**	USD 8,830 + IGV**	USD 6,500 + IGV**

*Todos los asistentes incluidos en la categoría tienen acceso a la sala de conferencia, exhibición comercial, almuerzo, coffee breaks y cóctel. También recibirán un certificado de participación y deberán completar el formulario de inscripción hasta el 27 de marzo de 2026.

**Todo servicio prestado en territorio nacional está afecto al pago de tributo IGV del 18%. Esto aplica para todas las empresas, nacionales y extranjeras.

Beneficios incluidos en todas las categorías:

- ✓ Posibilidad de incluir merchandising en el kit de bienvenida de cada participante, según el anexo “Especificaciones del auspicio”.
- ✓ Publicación del logo en redes sociales, página web del evento y reel de auspiciadores durante el Congreso (agrupados por categoría).
- ✓ Descuento del 10% sobre el precio general de inscripción en la compra de hasta tres inscripciones adicionales.
- ✓ Acceso a la relación de asistentes posterior al evento (nombre, cargo y empresa).
- ✓ Mención y agradecimiento en las palabras de bienvenida.
- ✓ Presencia de marca en las mesas de la instancia social.
- ✓ Posibilidad de colocar 2 roller banners durante la instancia social.
- ✓ Posibilidad de realizar una presentación técnica a precio reducido, sujeta a la aprobación del tema.

	CÓCTEL DE BIENVENIDA JUEVES 23 DE ABRIL	CHEESE & WINE VIERNES 24 DE ABRIL	ALMUERZO	COFFEE BREAK
Disponibilidad	1	1	2	2
Posibilidad de realizar un sorteo durante la instancia social	Si	No	No	No
Posibilidad de dar unas palabras de invitación previas a la instancia social	Si	Si	Si	No
Inscripciones con acceso a la conferencia y el área de exhibición*	4	4	3	3
Inversión	USD 7,950 + IGV**	USD 7,450 + IGV**	USD 6,650 + IGV**	USD 5,950 + IGV**

*Todos los asistentes incluidos en la categoría tienen acceso a la sala de conferencia, exhibición comercial, almuerzo, coffee breaks y cóctel. También recibirán un certificado de participación y deberán completar el formulario de inscripción hasta el 27 de marzo de 2026.

**Todo servicio prestado en territorio nacional está afecto al pago de tributo IGV del 18%. Esto aplica para todas las empresas, nacionales y extranjeras.

FECHA:

23 & 24 de abril 2026

LUGAR:

Country Club Lima Hotel
Calle Los Eucaliptos 590, San Isidro – Lima, Perú

LA INSCRIPCIÓN INCLUYE:

- Maletín con material del evento (kit de bienvenida): cuaderno, lapiceros, merchandising, etc.
- Acceso a todas las presentaciones y paneles de discusión.
- Acceso a la exhibición comercial.
- Interpretación simultánea del español al inglés y viceversa.
- Servicio de alimentación por 2 días: almuerzo y coffee breaks.
- Acceso al cóctel de bienvenida y vino de honor.
- Certificado digital de participación.
- Entrega digital de presentaciones técnicas autorizadas por los expositores en formato PDF.
- Networking especializado.

ESTADÍSTICA DE PARTICIPACIÓN EDICIÓN 2025

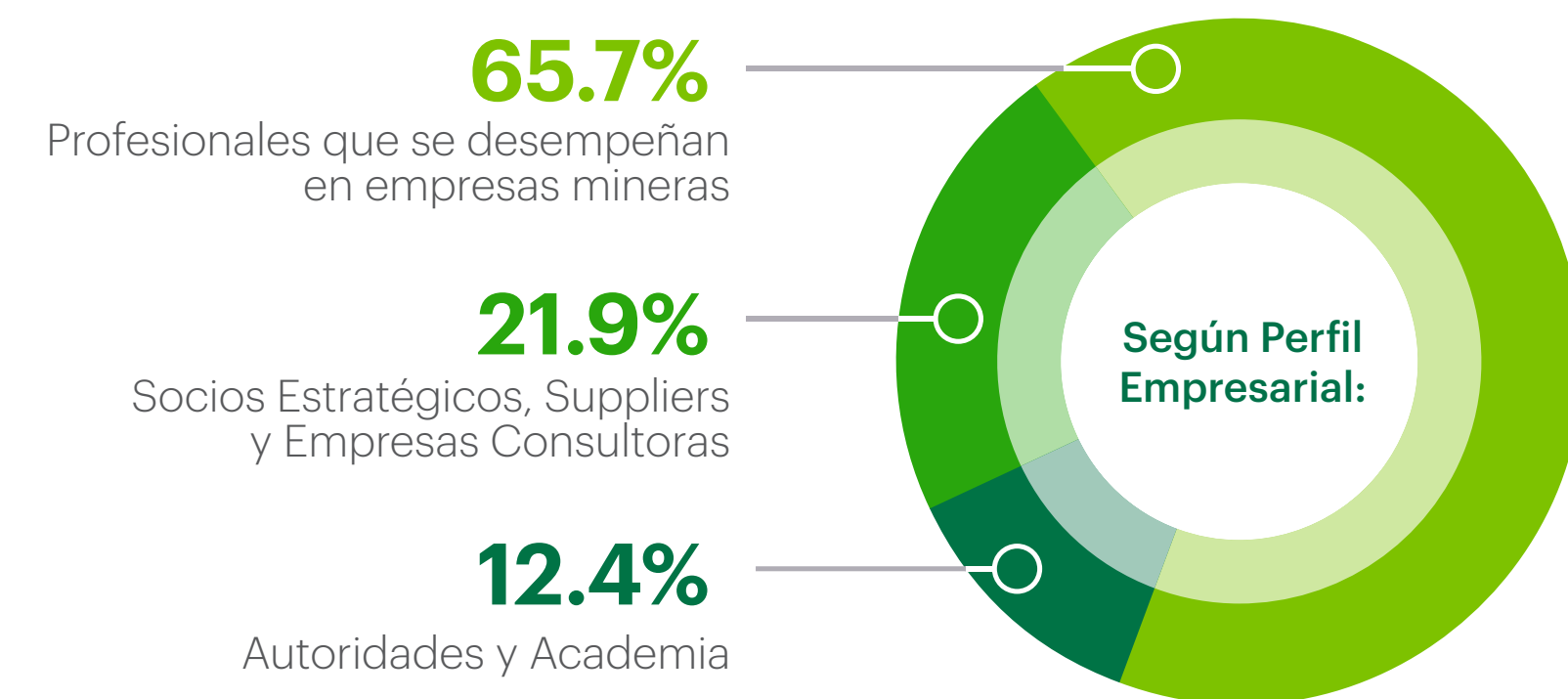
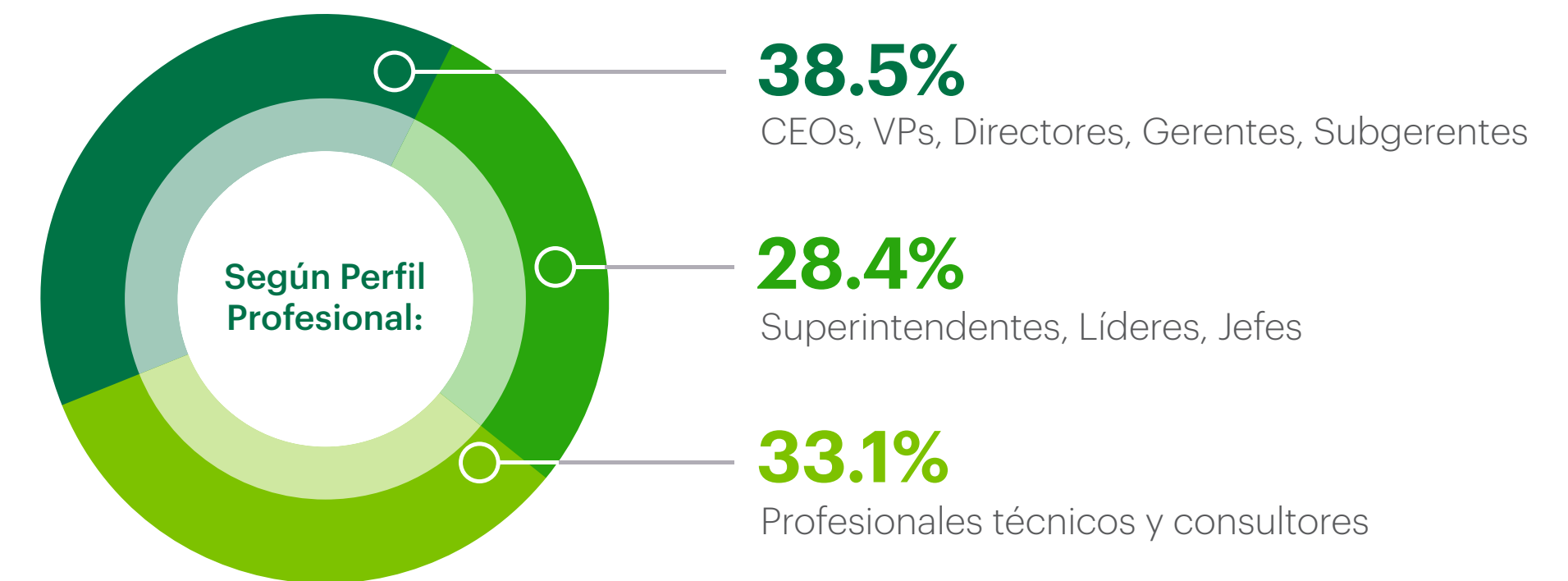

DEEV



**2.º CONGRESO
CIERRE DE
MINAS
PERÚ 2026**

**GESTIÓN MEDIO
AMBIENTAL Y ECONOMÍA
CIRCULAR PARA UN
CIERRE SOSTENIBLE**

MÁS INFORMACIÓN:

Patricia Giuria S.
Coordinadora Comercial

pgiuria@deev.com.pe

+51 995148180

www.deev.pe